

# INOUE WINE SCHOOL



SCHOOL  
GUIDE

2025

1

一般・飲食サービス従事者の資格取得

## JSAソムリエ・ワインエキスパート受験対策コース

日本ソムリエ協会



## 過去の出題を分析し、ポイントを絞った講座が強み。

開講したクラスであれば、わかるまで何度でも無料再受講可能です。全世界のワイン理論や法律、24種以上の分析的ワインテイスティングを学ぶほか、過去の授業内容の復習として一問一答でのテストを行います。さらに、授業でわからなかった部分はメールにて24時間質問していただけます。ベースとなるテキストは「日本ソムリエ協会 教本2025」を使用しますので各自ご用意ください。(教本はソムリエ協会への試験申込みをされますと、協会より送付されます)別途、井上塾オリジナル「重点項目集」をご提供します。

◆スケジュールは7ページをご覧ください

## 授業内容

🍷 テイスティングがある回です

- |                      |  |
|----------------------|--|
| 1 オリエンテーション、ワイン概論① 🍷 | 9 ドイツ、オーストリア 🍷                               |
| 2 ワイン概論② 🍷           | 10 その他ヨーロッパ 模擬試験 🍷                           |
| 3 フランス①              | 11 アメリカ、カナダ、アルゼンチン、チリ、ウルグアイ                  |
| 4 フランス② 🍷            | 12 オーストラリア、ニュージーランド、南アフリカ 🍷                  |
| 5 フランス③ 🍷            | 13 日本 🍷                                      |
| 6 フランス④、イタリア① 🍷      | 14 その他酒類 🍷                                   |
| 7 イタリア② 🍷            | 15 テイスティング、ワインと料理、<br>ワインの購入・管理・提案・販売、サービス 🍷 |
| 8 スペイン、ポルトガル         |  |

全15回

86,000円 税別  
94,600円(税込)お得な  
割引  
割引適用可能です早割 1月末までのご入金で5,000円引  
紹介割 講師・卒業生紹介で3,000円引

2~8月開講 1クラス13名まで 京都は1クラス11名まで

京都 7クラス 名古屋 2クラス 神戸1クラス 福岡 2クラス

対象者 飲料サービス従事者/酒類業界勤務者  
一般または飲料サービス経験者/愛好家 etc.

取得目標資格 JSA認定 ソムリエ/ワインエキスパート

わかるまで何度でも無料で  
開講したクラスでの再受講可能

出題傾向に沿った24種をテイスティング

24時間いつでも無料でメールでの質問OK

同一授業を全国の教室にて振替受講可能

井上塾 虎の巻 オリジナルテキスト提供



STEP UP

コンクール全国優勝を目指す自己鍛錬の場

## コンクール対策集中コース

月1回開催

【京都本校】

J.S.A.(日本ソムリエ協会)主催の「全日本最優秀ソムリエコンクール」、その先の「A.S.I.アジア・オセアニア最優秀ソムリエコンクール」をはじめとする大会での日本一、さらには世界を目指す勉強会です。18年前の井上塾発足のきっかけとなった、井上校長自らが全勢力を注ぐ講座でもあります。2017年は「全日本最優秀ソムリエコンクール」、2018年は「アジア・オセアニア最優秀ソムリエコンクール」で京都校講師の岩田渉氏が優勝され、輝かしい成績を収めることができました。是非、コンクールに興味のある方は、私たちと一緒に頑張りましょう!



2

JSA認定ソムリエエクセレンス・ワインエキスパートエクセレンスを目指す

## JSAエクセレンス資格 受験対策コース

日本ソムリエ協会



### ソムリエ、ワインエキスパートの 上位資格。

2019年度よりシニアソムリエ・シニアワインエキスパートから、ソムリエエクセレンス・ワインエキスパートエクセレンスに名称変更となりました。エクセレンス資格は三次試験も実施され、かなりの難関となりました。そのような中、当校受講生はかなり高い合格率となっております。授業では全7回中、合計30種類のテイスティングを採用。また、授業内に二次試験対策の内容を組み込み、徹底的に実践力を磨きます。テキストは「日本ソムリエ協会 教本2025」を使用します。各自ご用意ください。(教本はソムリエ協会への試験申込みをされますと、協会より送付されます)

◆スケジュールは8ページをご覧ください

全7回

49,000円税別  
53,900円(税込)

お得な  
割引  
割引適用可能です

早割  
2月15日までのご入金で2,000円引

紹介割  
講師・卒業生紹介で2,000円引

3~10月開講

京都 2クラス 名古屋 1クラス 1クラス11名まで

受験対象者

JSA認定ソムリエ(ソムリエ資格取得後3年以上経過)JSA認定ワインエキスパート(ワインエキスパート資格取得後5年以上経過)

ソムリエエクセレンス受験の場合は、ワインおよびアルコール飲料を提供する飲食サービス業を通算10年以上経験し、現在も従事している方 etc.

取得目標資格

JSA認定ソムリエエクセレンス/ワインエキスパートエクセレンス

わかるまで何度でも無料で再受講可能

テイスティング毎回4種類以上

同一授業の振替受講可

3

フォローアップ講座 I

## ソムリエ・ワインエキスパート 実践コース 春 秋



### 本当の勉強は 資格を取得してからです。

このコースでは実際のテイスティングを通じて、プロとして感じ、覚えていただきたい内容をまとめました。資格取得後のスキルアップやJSA資格二次試験受験者の方に最適な内容となっておりますので、ぜひご活用ください。

◆スケジュールは8ページをご覧ください

全6回

33,000円税込  
単発受講 1回 6,600円(税込)

1月~6月/7月~12月の2期開講 月1回

京都2クラス 1クラス11名まで

対象者

ソムリエ・ワインエキスパート有資格者  
JSA資格二次試験受験者

テイスティング毎回4種類以上

空席がある場合、ワインのプロフェッショナル養成コースに  
追加費用無しで参加OK

同一授業の振替受講可

4

フォローアップ講座 II

## ワインのプロフェッショナル 養成コース 春 秋



### さらなる高みを目指して。

ソムリエには越えるべき壁が沢山あり、当塾ではその試練を乗り越えたソムリエが全国コンテストや業界第一線で活躍しています。プロフェッショナル育成に向けて、ブライントイスティングを徹底させた上級コースをご用意。校長井上と共にトップソムリエの高みを目指しましょう。

◆スケジュールは8ページをご覧ください

全6回

33,000円税込  
単発受講 1回 6,600円(税込)

1月~6月/7月~12月の2期開講 月1回

京都2クラス 1クラス11名まで

対象者

ソムリエ・ワインエキスパート有資格者

テイスティング毎回4種類以上

空席がある場合、ソムリエ・ワインエキスパート実践コースに  
追加費用無しで参加OK

同一授業の振替受講可

## 5 JSA一次・二次・三次試験 直前対策講座

詳細は事務局までお問い合わせください

## 6

ワインの世界への第一歩。楽しく学ぼうおいしいワイン

## ワイン入門コース STEP I 春



## 自称「飲むリエ」を目指そう！

ワインショップの棚の前で、レストランのワインリストを片手に、困った事はありますか？そんな方に向けて、基礎から楽しみ方まで、ワインの世界が広がるレッスンをを行います。最終回は人気レストランで、おいしいワインと料理のペアリングを楽しみましょう。

◆スケジュールは8ページをご覧ください

## 授業内容

- 1 ワインの世界への第一歩
- 2 ソムリエみたい！ワインテイスティングの基本
- 3 もっと知りたい、もっと美味しく飲みたいワイン
- 4 フランスワイン全般
- 5 うわさの人気レストランにてスペシャルランチ&ワインペアリングの授業

## 最終回内容

- MENU** シェフが仕上げる季節の特撰ランチ  
**VIN** 料理にペアリングするワインの数々  
**ランチ会場** ムッシュイとう  
 京都市中京区三条通河原町東入ル  
 ザロイヤルパークホテル 京都三条B1F

全5回

38,000円税別  
41,800円(税込)

お得な  
割引  
割引併用可能です

- 早割** 2月末までのご入金で2,000円引  
**紹介割** 卒業生紹介で2,000円引  
**継続割** 継続受講で2,000円引

4~8月開講 京都2クラス 1クラス11名まで

対象者 ワイン初心者/愛好家

わかるまで何度でも無料で再受講可能  
第5回のみ再受講はできません

テイスティング毎回4種類以上

JSA(日本ソムリエ協会)資格取得の初期レッスンにも

同一授業の振替受講可

最終回は料理とワインのペアリングランチ

## 7

もっと知りたい、楽しみたい「飲むリエ」に！

## ワイン入門コース STEP II 春



## STEP1を修了された方へ。

世界のワインに触れながら、ワインの面白さを豊かに広げていただくコースです。毎回、授業にチーズ・前菜などをご用意し、食とワインのペアリングを実践的に楽しんでいただけます。最終回は、いま注目のお店の豪華なランチとワインのペアリングをご堪能いただけます。

◆スケジュールは8ページをご覧ください

## 授業内容

- 1 世界各地のピノワール
- 2 ポルトガルとスペインのワイン
- 3 ドイツのドライなワインが人気上昇してます
- 4 ソーヴィニヨンブランの人気が止まらない
- 5 人気のレストランでワインとお料理のペアリングランチ

## 最終回内容

- MENU** シェフが仕上げる季節の特撰ランチ  
**VIN** 料理にペアリングするワインの数々  
**ランチ会場** レストラン田むら  
 京都市東山区大和大路古門前通東入ル元町391-1

全5回

42,000円税別  
46,200円(税込)

お得な  
割引  
割引併用可能です

- 早割** 2月末までのご入金で2,000円引  
**紹介割** 卒業生紹介で2,000円引  
**継続割** 継続受講で2,000円引

4~8月開講 京都2クラス 1クラス11名まで

対象者 一歩踏み込んだワインの知識を楽しく学びたい方

テイスティング  
 毎回チーズorオードブル+ワイン4種類以上

JSA(日本ソムリエ協会)資格取得の初期レッスンにも

同一授業の振替受講可

最終回は料理とワインのペアリングランチ

8

「いつでも」「どこでも」「何度でも」受講が可能

# JSAソムリエ・ワインエキスパート 受験対策講座 オンラインコース

日本ソムリエ協会

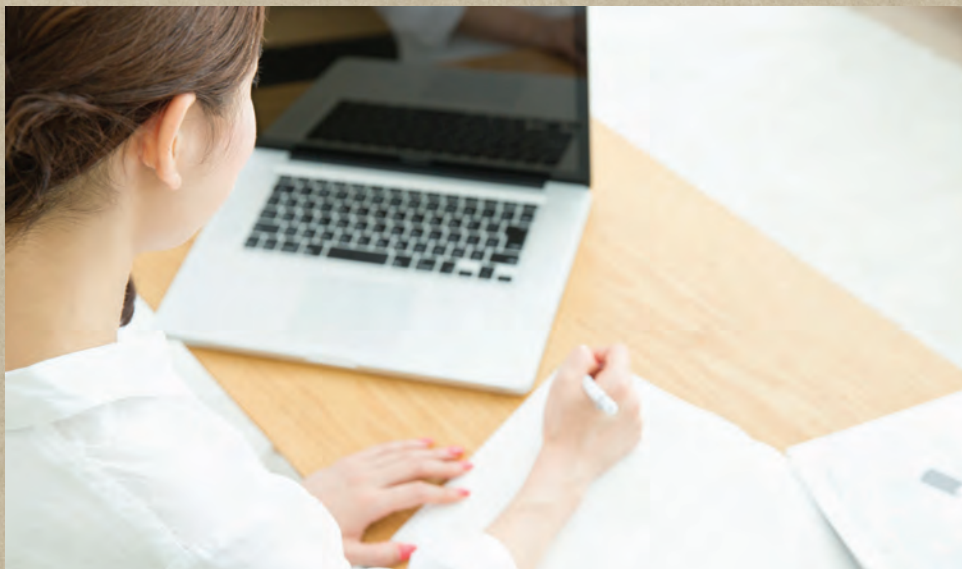

## 対面授業と変わらない充実したサポート。

「いつでも」「どこでも」「何度でも」受講が可能な、オンラインでのワインコースです。

本講座ではPCでの受講はもちろん、スマートフォンやタブレットを利用した受講も可能です。講義動画は各回1時間程度ですが、セクション毎に約20分と細かく分けてアップロードします。通信環境がない場合でも予めダウンロードを行なっていただくことで、どんな場所でも受講していただけます。

さらに、講義動画に加えて、井上塾オリジナルの「重点項目」、過去問をベースにした一問一答、テーマごとの確認テスト、いつでも質問可能なフォームを受講生専用を用意しております。

対面授業と変わらない充実したサポートを行い、皆さんの合格に徹底的にコミットします。

### 授業内容

講義アップロード予定日

毎週 火曜日 9:00 (GWの週を除く)

UP予定

3/18 1 ワイン概論①

3/25 2 ワイン概論②

4/ 1 3 フランス①

4/ 8 4 フランス②

4/15 5 フランス③

4/22 6 フランス④、イタリア①

4/29 7 イタリア②

5/13 8 スペイン、ポルトガル

5/20 9 ドイツ、オーストリア

5/27 10 その他ヨーロッパ

6/ 3 11 アメリカ、カナダ、アルゼンチン、チリ、ウルグアイ

6/10 12 オーストラリア、ニュージーランド、南アフリカ

6/17 13 日本

6/24 14 その他酒類

7/ 1 15 テイスティング、ワインと料理、  
ワインの購入・管理・提案・販売、サービス

テキストとして「日本ソムリエ協会教本2025」を各自ご用意ください。

教本はソムリエ協会への試験申込みをされますと、協会より送付されます。

全15回

# 42,000円

税別  
46,200円(税込)

お得な割引 | 早割 | 1月末までのご入金で2,000円引

**対象者** 飲料サービス従事者/酒類業界勤務者  
一般または飲料サービス経験者/愛好家 etc.

**取得目標資格** JSA認定 ソムリエ/ワインエキスパート

いつでも視聴可能なオンデマンド形式

いつでも無料でメールでの質問OK

井上塾 虎の巻 オリジナルテキスト提供

#### 注意事項

- ◆講義の視聴にはデータ通信が伴います。Wifi環境のある状況での視聴、ダウンロードをおすすめします。
- ◆本講義にはテイスティングワインの用意はございません。



## 井上塾講師・出身者 コンテスト入賞実績

- 2022 ▶ RUINART SOMMULIER CHALLENGE 2022 優勝 鈴木大輝  
第11回ソムリエスカラシップ 優勝 鈴木大輝
- 2021 ▶ RUINART SOMMULIER CHALLENGE 2021 優勝 岩田渉  
RUINART SOMMELIER CHALLENGE 2021ファイナリスト 桐貫太郎
- 2020 ▶ 第9回全日本最優秀ソムリエコンクール セミファイナリスト 星山厚豪
- 2019 ▶ 第1回SAKE DIPLOMA コンクールセミファイナリスト 前田優香
- 2018 ▶ 第4回ASI アジア・オセアニア最優秀ソムリエコンクール 優勝 岩田渉  
第7回ソムリエスカラシップ 優秀賞 田中敬歩
- 2017 ▶ 第8回全日本最優秀ソムリエコンクール 優勝 岩田渉  
第8回全日本最優秀ソムリエコンクール 第五位 星山厚豪  
第8回全日本最優秀ソムリエコンクールセミファイナリスト 定兼弘・岩瀬真  
第8回全日本最優秀ソムリエコンクールオータファイナリスト 周田克己  
第1回JSAブライントテイスティングコンテスト優勝 田中敬歩
- 2014 ▶ ワインズ・オブ・ポルトガル 優勝 星山厚豪  
第7回全日本最優秀ソムリエコンクール 第三位 岩瀬真  
セミファイナリスト 定兼弘・周田克己・星山厚豪・山口徹
- 2013 ▶ 第6回JSAワインアドバイザー全国コンクール  
ファイナリスト 池田孝治
- 2012 ▶ 第2回JSAソムリエスカラシップ  
ファイナリスト 中島はるみ
- 2011 ▶ 第6回全日本最優秀ソムリエコンクール 第三位 定兼弘  
第1回JSAソムリエスカラシップ 優秀賞 大森愛子  
第6回全日本最優秀ソムリエコンクール  
セミファイナリスト 山口徹・稲葉みづき・岩瀬真
- 2010 ▶ 第2回 井上杯ソムリエコンクール 優勝 山口徹  
第14回FFCCベストランサーサービス全国コンクール  
メートル・ド・セルヴィス杯 準優勝 富永誠
- 2009 ▶ アジア・オセアニア ソムリエコンクール日本代表選考会  
グランファイナリスト 周田克己  
セミファイナリスト 定兼弘  
第4回全日本ワインエキスパートコンクール  
セミファイナリスト 小原陽子
- 2008 ▶ 第7回キュヴェ・ルイズ・ボメリー ソムリエコンテスト  
セミファイナリスト 井上富雄・定兼弘  
第5回全日本最優秀ソムリエコンクール  
第三位 定兼弘/ファイナリスト 周田克己  
第2回ロワールワイン コンセイエ ワインアドバイザーコンクール  
関西予選ファイナリスト 池田孝治
- 2007 ▶ 第7回ロワールワイン ソムリエコンクール  
ファイナリスト 山口徹・瀧野敦也  
関西地区予選ファイナリスト 稲葉みづき・岩瀬真智子  
第6回キュヴェ・ルイズ・ボメリー ソムリエコンテスト  
セミファイナリスト 井上富雄・定兼弘  
第5回JALUX WINE AWARD  
セミファイナリスト 桐貫太郎
- 2006 ▶ 第5回キュヴェ・ルイズ・ボメリー ソムリエコンテスト  
グランファイナリスト 周田克己  
セミファイナリスト 定兼弘・桐貫太郎  
第4回JALUX WINE AWARD  
セミファイナリスト 桐貫太郎  
第1回ロワールワイン コンセイエ・ワイン  
アドバイザー・ワインエキスパートコンクール  
優勝 小原陽子
- 2005 ▶ 第4回キュヴェ・ルイズ・ボメリー ソムリエコンテスト  
グランファイナリスト 周田克己  
セミファイナリスト 定兼弘  
第4回全日本最優秀ソムリエコンクール  
グランファイナリスト 周田克己  
第6回ロワールワイン ソムリエコンクール  
準優勝 竹中千秋  
関西地区予選ファイナリスト 鈴木一貴・岩瀬真智子
- 2004 ▶ 第5回ロワールワイン ソムリエコンクール  
ファイナリスト 竹中千秋  
関西地区予選ファイナリスト 定兼弘  
第2回全日本ワインエキスパートコンクール  
セミファイナリスト 小原陽子
- 2003 ▶ 第4回ロワールワイン ソムリエコンクール  
ファイナリスト 長谷川純子  
関西地区予選ファイナリスト 定兼弘  
第5回コミソムリエコンクール  
全国最優秀 長谷川純子

9

チーズのプロを目指して

# CPA認定チーズプロフェッショナル 受験対策コース

チーズプロフェッショナル協会

テイस्टィングを交えながら、全世界のチーズをレクチャーします。

最新のチーズ受験事情に精通した講師が、製造プロセスからホスピタリティに至るまで、ポイントをついた講義で、チーズのプロを目指すための知識習得をきめ細やかにサポートします。テキストは「チーズプロフェッショナル教本」を使用します。各自お求めください。

◆スケジュールは8ページをご覧ください

授業内容

- |   |   |
|---|---|
| 1 ◎乳の成分。チーズの基本的な製造工程<br>◎フレッシュタイプの製造      | 6 ◎中間テスト<br>◎チーズの栄養と機能性                             |
| 2 ◎チーズの文化史。品質保証システム。日本の食品表示<br>◎白カビタイプの製造 | 7 ◎世界のチーズ イギリスからアメリカ・オセアニア<br>◎CHEDDAR・カードウォッシングの製法 |
| 3 ◎各国のチーズ・フランス<br>◎酵母タイプの製造               | 8 ◎各国のチーズ・アジア～日本<br>◎ウォッシュタイプの製造                    |
| 4 ◎各国のチーズ・イタリア<br>◎パスタフィラータタイプの製造         | 9 ◎チーズのサービス。料理。飲料とのマッチング<br>◎青カビタイプの製造              |
| 5 ◎各国のチーズ・ヨーロッパ<br>◎非加熱圧搾タイプ・加熱圧搾タイプの製造   | 10 ◎総まとめテスト   |

全10回

66,000円税別  
72,600円(税込)

お得な割引  
割引併用可能です

早割 2月15日までのご入金で3,000円引  
紹介割 講師・卒業生紹介で2,000円引

3～7月開講 京都1クラス 1クラス11名まで  
担当講師 和泉夕加里

対象者 飲料サービス従事者／食品・流通業界勤務者  
愛好家

50種類以上のチーズをご用意致します

一問一答、記述式問題にて解答の添削・フォロー



10

日本酒に関する知識と技量を深める

# JSA SAKE DIPLOMA

日本ソムリエ協会

## 受験対策コース

日本酒に関する知識と技量を深める。

「和食」がユネスコの無形文化遺産に登録されるなど、日本食が国際的な注目を集める中、伝統的な食文化である和食と日本酒を取り巻く環境は大きな変化を迎えています。日本酒に関する知識と技量を深め、国際舞台における日本の食文化が、より一層普及・向上すること、またそれを担う人材の育成を目的に新設された認定制度です。テキストは「JSA SAKE DIPLOMA 教本」を使用します。各自ご用意ください。(教本は、ソムリエ協会への試験申込みをされますと、協会より送付されます)別途、井上塾オリジナル「重点項目集」をご提供します。

◆スケジュールは8ページをご覧ください

授業内容

☑ ティースティングがある回です

- |                              |                                 |
|------------------------------|---------------------------------|
| 1 日本酒の定義、分類、歴史 ☑             | 6 日本酒の造り方 ⑤ (上槽から出荷まで) ☑        |
| 2 日本酒の造り方 ① (原料処理から蒸きょうまで) ☑ | 7 主要生産地の特徴                      |
| 3 日本酒の造り方 ② (製麹) ☑           | 8 日本酒のテイस्टィング、サービス、日本酒と料理の相性 ☑ |
| 4 日本酒の造り方 ③ (酒母造り) ☑         | 9 焼酎 ☑                          |
| 5 日本酒の造り方 ④ (醗の発酵) ☑         | 10 一次試験前の総まとめ                   |

全10回

58,000円税別  
63,800円(税込)

お得な割引  
割引併用可能です

早割 2月15日までのご入金で3,000円引  
紹介割 卒業生紹介で2,000円引  
継続割 継続受講で2,000円引

3～7月開講 京都2クラス 1クラス11名まで

対象者 飲料サービス従事者／食品・流通業界勤務者  
愛好家

わかるまで何度でも無料で再受講可能

同一授業の振替受講可



### 申込・受講までの流れ

#### 1 受講枠の確認

お電話もしくはメールにて受講枠の空き状況を問い合わせ、ご確認ください。

#### 4 受講料お支払い

受講料をお振込もしくは、京都本校まで直接ご持参ください。クレジットカードでのお支払いご希望の方は、支払いリンクをメールにて送信致しますので事務局に連絡お願いいたします。ご入金後、当塾より確認のEメールもしくはお電話を差上げます。お支払は開講1週間前までお願いいたします。

三井住友銀行 四条支店 (普)1920051

口座名 ワインスクールイノウエエジク イノウエ トミオ

※振込手数料は、ご負担ください。  
※振込後3日以内に連絡がない場合は、お手数ですがご連絡ください。  
※入金後から開講前までの、ご本人様の都合による受講キャンセルにともなうご返金につきましては、事務手数料3,000円(税別)を頂戴いたします。

#### 2 お申し込み

ホームページの「オンラインでの申込み」よりご送信頂くか、「IPDF申込書」より印刷頂き郵送、FAXをお願い致します。

#### 5 受講開始

初回講習日の開講15分前に、テキストと筆記用具を持参のうえご来塾ください。

☆日本ソムリエ協会 教本 2025 ※2025年3月発行予定  
(JSA資格受験対策コース/JSAエクセレンス資格受験対策コース)

☆チーズプロフェッショナル 教本  
(CPA認定チーズプロフェッショナル受験対策コース)

☆JSA SAKE DIPLOMA 教本  
(JSA SAKE DIPLOMA受験対策コース)

教本は各自ご用意ください。  
教本の入手方法は別途ご案内いたします。

#### 3 受付のご連絡

※当塾では、入塾費は一切いたしません。

#### 6 開講について

お申込人数が開講1週間前までに最低開講人数(5名)に満たない場合は、クラスにより開講を見合わせ場合がございます。この場合、お支払いいただいた受講料は全額返金させていただきます。尚、開講後ご本人様の都合による退塾に関しましては、ご返金は致しかねますのでご了承ください。

お申込み・お問い合わせ

TEL.075-551-6260  
E-mail tastevin@titan.ocn.ne.jp

# 収納本数とシーンで選べる幅広いラインナップ ワインセラーはワイン保管の必須アイテム!

受講生の方にはさらに特別価格をご用意しております

家電量販店より  
安い!



## STYLECREA

スタイルクレア

全ての要望を満たす使い易いスタンダードセラー

### 機能説明

- ステンレスフレーム (SI-01、SI-02は除く)
- ヒーター機能 (SI-01、SI-02は除く)
- 木製棚使用 (SI-01、SI-02は除く)



NEW!  
初めての方に  
おすすめ!

SI-02(21本収納)

※SI-01、SI-02は飲みかけのワインを立てて保管可能



標準タイプ

SI-01 36,000円(税別)  
13本収納 金属棚使用 W430×D480×H510mm

SI-02 49,000円(税別)  
21本収納 金属棚使用 W430×D480×H640mm

SC-127 280,000円(税別)  
127本収納 W595×D708×H1,434mm

SC-171 330,000円(税別)  
171本収納 W595×D708×H1,834mm

スリムタイプ

SC-30 130,000円(税別)  
30本収納 W513×D546×H812mm

SC-52 170,000円(税別)  
52本収納 W513×D546×H1,270mm

SC-76 210,000円(税別)  
76本収納 W513×D546×H1,717mm



キッチンウェア調ワインセラーの最高峰

## VINTEC

ヴァンテック

### 機能説明

- ステンレスフレーム&キッチンウェア調
- フランスデザイン
- 長期使用に耐える
- 前面排気機能
- 木製棚仕様



二温度帯  
新発売!

上下に分かれた庫内にはそれぞれ異なる温度を設定することができます(ZD154のみ)



ZD154 (二温度帯) 350,000円(税別)  
154本収納 W595×D680×H1,762mm

VS50 (ヒーター無し) 155,000円(税別)  
50本収納 スリムタイプ W595×D561×H820mm



V120SP (ヒーター無し) 159,000円(税別)  
86本収納 スリムタイプ W595×D630×H1,550mm



ワインセラーの最高峰  
メイドインフランス

## ArteVino

アルテビノ

### 機能説明

- インテリア調
- フランスデザイン
- 最大230本の大容量
- ヒーター機能
- 木製棚仕様



棚ピッチ変更可能



OP02-TB (棚2枚) 350,000円(税別)  
98本収納 W680×D700×H960mm

OP04-TB (棚4枚) 390,000円(税別)  
62本収納 W680×D700×H960mm

OM03-TB (棚3枚) 410,000円(税別)  
182本収納 W680×D700×H1,480mm

OM09-TB (棚9枚) 490,000円(税別)  
122本収納 W680×D700×H1,480mm

OG04-TB (棚4枚) 470,000円(税別)  
230本収納 W680×D700×H1,825mm

OG13-TB (棚13枚) 600,000円(税別)  
170本収納 W680×D700×H1,825mm

OVP02 (棚2枚・ガラス扉) 380,000円(税別)  
98本収納 W680×D690×H960mm

OVP05 (棚5枚・ガラス扉) 410,000円(税別)  
74本収納 W680×D690×H960mm

OVM03 (棚3枚・ガラス扉) 460,000円(税別)  
182本収納 W680×D690×H1,480mm

OVM10 (棚10枚・ガラス扉) 540,000円(税別)  
141本収納 W680×D690×H1,480mm

OVG04 (棚4枚・ガラス扉) 540,000円(税別)  
230本収納 W680×D690×H1,825mm

OVG13 (棚13枚・ガラス扉) 670,000円(税別)  
170本収納 W680×D690×H1,825mm

# JSANソムリエ・ワインエキスパート受験対策コース 全15回

全国4校 12クラス開講

クラス	京都							名古屋		神戸	福岡		クラス
	A	B	C	D	E	F	G	A	B	A	A	B	
曜日	日	日	月	火	水	水	土	日	水	火	日	月	曜日
時間	13:00 ↓ 15:00	16:00 ↓ 18:00	14:00 ↓ 16:00	13:00 ↓ 15:00	13:00 ↓ 15:00	16:00 ↓ 18:00	15:00 ↓ 17:00	10:00 ↓ 12:00	14:00 ↓ 16:00	13:00 ↓ 15:00	14:00 ↓ 16:00	14:00 ↓ 16:00	時間
1	2/23	3/30	3/17	3/11	2/26	4/2	3/15	3/9	3/12	3/18	3/16	3/17	1
2	3/2	4/6	3/24	3/25	3/5	4/9	3/22	3/23	3/19	3/25	3/23	3/24	2
3	3/16	4/20	4/7	4/8	3/19	4/16	3/29	3/30	3/26	4/8	4/6	4/7	3
4	3/23	4/27	4/14	4/15	3/26	4/23	4/12	4/6	4/2	4/15	4/13	4/14	4
5	3/30	5/4	4/21	4/22	4/2	4/30	4/19	4/13	4/9	4/22	4/20	4/21	5
6	4/6	5/11	5/12	5/13	4/9	5/14	4/26	4/27	4/16	5/13	5/11	5/12	6
7	4/27	5/18	5/19	5/20	4/16	5/21	5/10	5/11	4/23	5/20	5/18	5/19	7
8	5/4	5/25	5/26	5/27	4/30	5/28	5/17	5/25	4/30	5/27	6/1	6/2	8
9	5/11	6/1	6/2	6/3	5/14	6/4	5/24	6/1	5/14	6/3	6/8	6/9	9
10	5/25	6/8	6/9	6/10	5/28	6/11	5/31	6/8	5/21	6/10	6/22	6/23	10
11	6/1	6/15	6/16	6/17	6/4	6/18	6/7	6/15	5/28	6/17	6/29	6/30	11
12	6/8	6/22	6/23	6/24	6/11	6/25	6/21	6/22	6/4	6/24	7/6	7/7	12
13	6/22	6/29	6/30	7/1	6/25	7/2	6/28	6/29	6/18	7/1	7/13	7/14	13
14	6/29	7/6	7/7	7/8	7/2	7/9	7/5	7/6	6/25	7/8	7/27	7/28	14
15	7/6	7/13	7/14	7/15	7/9	7/16	7/12	7/13	7/9	7/15	8/3	8/4	15

**京都会場**  
井上塾 京都本校

**名古屋会場**  
A=モリス  
B=ル・ラヴィッスマン

**神戸会場**  
アンクィール 神戸北野

**福岡会場**  
ワイン屋ヴァナベティート

わかるまで何度でも無料で  
開講したクラスでの再受講可能

同一授業を全国の教室にて  
振替受講可能

出題傾向に沿った24種を  
テイasting

井上塾 虎の巻  
オリジナルテキスト提供

24時間 いつでも無料で  
メールでの質問OK







**JSAエクセレンス資格  
受験対策コース 全7回**

回	京都		名古屋
	A	B	A
1	3/16 10:00-12:00	3/17 10:00-12:00	3/27 14:00-16:00
2	4/27 10:00-12:00	4/28 10:00-12:00	5/1 14:00-16:00
3	6/1 10:00-12:00	6/2 10:00-12:00	6/5 14:00-16:00
4	7/27 10:00-12:00	7/28 10:00-12:00	7/31 14:00-16:00
5	8/17 10:00-12:00	8/18 10:00-12:00	8/21 14:00-16:00
6	9/7 10:00-12:00	9/8 10:00-12:00	9/11 14:00-16:00
7	9/28 10:00-12:00	9/29 10:00-12:00	10/2 14:00-16:00

同授業の振替可

**ソムリエワインエキスパート  
実践コース 全6回**

回	京都A	京都B
	日	水
1	1/26 11:00-13:00	1/29 11:00-13:00
2	2/9 11:00-13:00	2/12 11:00-13:00
3	3/9 11:00-13:00	3/12 11:00-13:00
4	4/20 10:00-12:00	4/23 10:00-12:00
5	5/18 10:00-12:00	5/21 10:00-12:00
6	6/15 10:00-12:00	6/18 10:00-12:00

同授業の振替可

**ワインのプロフェッショナル  
養成コース 全6回**

回	京都A	京都B
	日	水
1	1/26 14:00-16:00	1/29 14:00-16:00
2	2/9 14:00-16:00	2/12 14:00-16:00
3	3/9 14:00-16:00	3/12 14:00-16:00
4	4/20 13:00-15:00	4/23 13:00-15:00
5	5/18 13:00-15:00	5/21 13:00-15:00
6	6/15 13:00-15:00	6/18 13:00-15:00

同授業の振替可

**CPA認定チーフプロフェッショナル  
受験対策コース 全10回**

回	京都
	A
1	3/25 火 10:00-12:00
2	4/8
3	4/15
4	4/29
5	5/13
6	5/27
7	6/3
8	6/17
9	6/24
10	7/1

**JSA SAKE DIPLOMA  
受験対策コース 全10回**

回	京都	
	A	B
1	3/23 日 10:00-12:00	3/24 月 11:00-13:00
2	3/30	3/31
3	4/6	4/7
4	4/13	4/14
5	5/11	5/12
6	5/25	5/26
7	6/8	6/9
8	6/29	6/30
9	7/6	7/7
10	7/13	7/14

同授業の振替可

**ワイン入門コース  
STEP I 春 全5回**

回	京都	
	A	B
1	4/10 木 12:00-14:00	4/12 土 12:00-14:00
2	5/15	5/17
3	6/12	6/14
4	7/10	7/12
5	8/7	8/9

5回目は12:00～  
料理とワインのペアリング ランチ  
会場＝ムッシュいとう

同授業の振替可

**ワイン入門コース  
STEP II 春 全5回**

回	京都	
	A	B
1	4/3 木 14:00-16:00	4/5 土 12:00-14:00
2	5/8	5/10
3	6/5	6/7
4	7/3	7/5
5	8/21	8/23

5回目は12:00～  
料理とワインのペアリング ランチ  
会場＝レストラン田むら

同授業の振替可

# SCHOOL GUIDE

2025

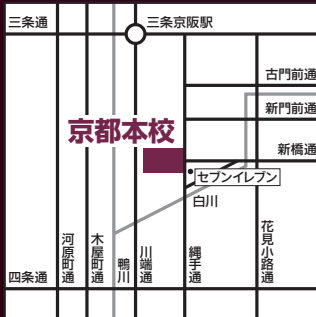

## 京都本校

〒605-0086 京都市東山区糺手通四条上る弁財天町15  
スペース新橋4F (1FにWine Houseピカソがあるビル)

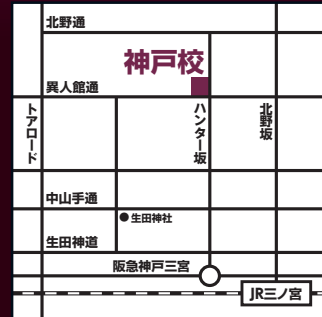

## 神戸校

会場: アンクイール

〒650-0002 兵庫県神戸市中央区北野町4丁目1-12  
異人館倶楽部 B1F



## 名古屋校 ①

会場: ル・ヴィッスマン

〒460-0007 名古屋市中区新栄2-4-7  
東和パークビル東館1階



## 名古屋校 ②

会場: モリス

〒460-0008 名古屋市中区栄5-1-33  
NOITO BLD 2F・3F



## 福岡校

会場: ワイン屋ヴァナベティート

〒810-0023 福岡市中央区警固2-10-12-2F

資格取得対策からコンテストを目指すプロ養成まで  
トップソムリエの登竜門



ワインスクール 井上塾

〒605-0086 京都市東山区糺手通四条上る弁財天町15 スペース新橋4F  
TEL&FAX.075-551-6260 E-mail tastevin@titan.ocn.ne.jp

京都 神戸 名古屋 福岡

お申込み・お問い合わせ

TEL.075-551-6260

www.inoue-juku.com